

---

# 2021年度 年報

(活動期間 2021年4月1日～2022年3月31日)

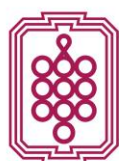

福岡女学院看護大学

FUKUOKA JO GAKUIN NURSING UNIVERSITY

---

## 目次

<b>I. 組織</b>	<b>1</b>
1. 学内行事	1
2. 組織図	2
3. 学部生数	3
4. 保健師選択コース履修者数	3
5. 多言語医療支援コース履修者数	3
<b>II. 教育</b>	<b>4</b>
1. カリキュラム	4
2. 開講科目一覧	5
<b>III. 研究</b>	<b>9</b>
1. 教員の研究業績	9
2. 科研費・競争的資金取得一覧	17
3. 共同研究	20
<b>IV. 社会貢献活動</b>	<b>21</b>
1. 他大学等非常勤講師	21
2. 講演・講話等	21
3. 学協会委員会役職等	25
4. 地方公共団体委員会役職等	28
5. 産業界・地域社会・その他の委員会役職等	28
6. その他	30
<b>V. 国際交流</b>	<b>33</b>
1. 学生の海外研修及び派遣	33
2. 海外の大学との交流	33
3. 海外出張・研修出張	33
4. 外国人研究者・留学生の受け入れ	33
<b>VI. 委員会活動</b>	<b>34</b>
1. 教学・事務組織	34
2. 各種委員会・ワーキンググループ一覧	34
3. F D/S D活動	36

# I. 組織

## 1. 学内行事

2021年	
	1日 辞令任命式（日佐キャンパス） 新入教職員オリエンテーション
	2日 辞令任命式（看護大学） 新学期礼拝・新教職員紹介
4月	3日 入学式
	5日～6日 新入生・新年度オリエンテーション
	7日 授業開始
	10日 学友会主催新入生歓迎会
	15日 小論文対策講座（4年生）
	10日～14日 ミッションウィーク
5月	10日 看護学総合実習開始（4年生）
	15日 福岡女学院創立記念式典
	18日 創立記念日
	21日 基礎看護学実習Ⅰ開始（2年生）：7月2日まで
6月	30日 理事長就任式 ・片野光男学長 理事長兼任
7月	21日 夏季公開講座：オンライン 8月20日まで
	1日 オープンキャンパス
8月	27日 スチューデントナース認証式
	30日 領域別臨地実習開始（3年生）
9月	21日 後期授業開始
10月	4日 オリーブ祭
	11日～15日 ミッションウィーク

	6日 大学祭：オンライン
11月	27日 学校推薦型選抜試験
	30日 クリスマスツリー点灯
	4日 福岡女学院創立136周年記念クリスマスコンサート
	20日 卒業研究等各種オリエンテーション ：オンライン（3年生）
12月	24日 クリスマス礼拝
	25日 キリスト降誕祭
	29日 大学閉館
2022年	
	5日 肉眼的解剖見学（1年生）
1月	6日 仕事始め式 授業再開
	1日 一般選抜入試（前期）
	2日 多言語医療支援コース 選考・選抜試験（1年生） ：外部検定試験
	7日 国家試験受験前礼拝（4年生）：オンライン
2月	7日～18日 基礎看護学実習Ⅱ開始（2年生）
	11日 第108回保健師国家試験
	13日 第111回看護師国家試験
	22日 保健師選択コース選考・選抜試験（2年生）
	25日 多言語医療支援コース：外部検定試験 ・TOPEC看護英語試験（コース修了要件）
	7日 卒業礼拝
3月	8日 第11回卒業式・卒業パーティー
	10日 一般選抜入試（後期）

## 2. 組織図

### 2-1. 教員組織

福岡女学院看護大学 教員組織図 (2021年 4月 1日)

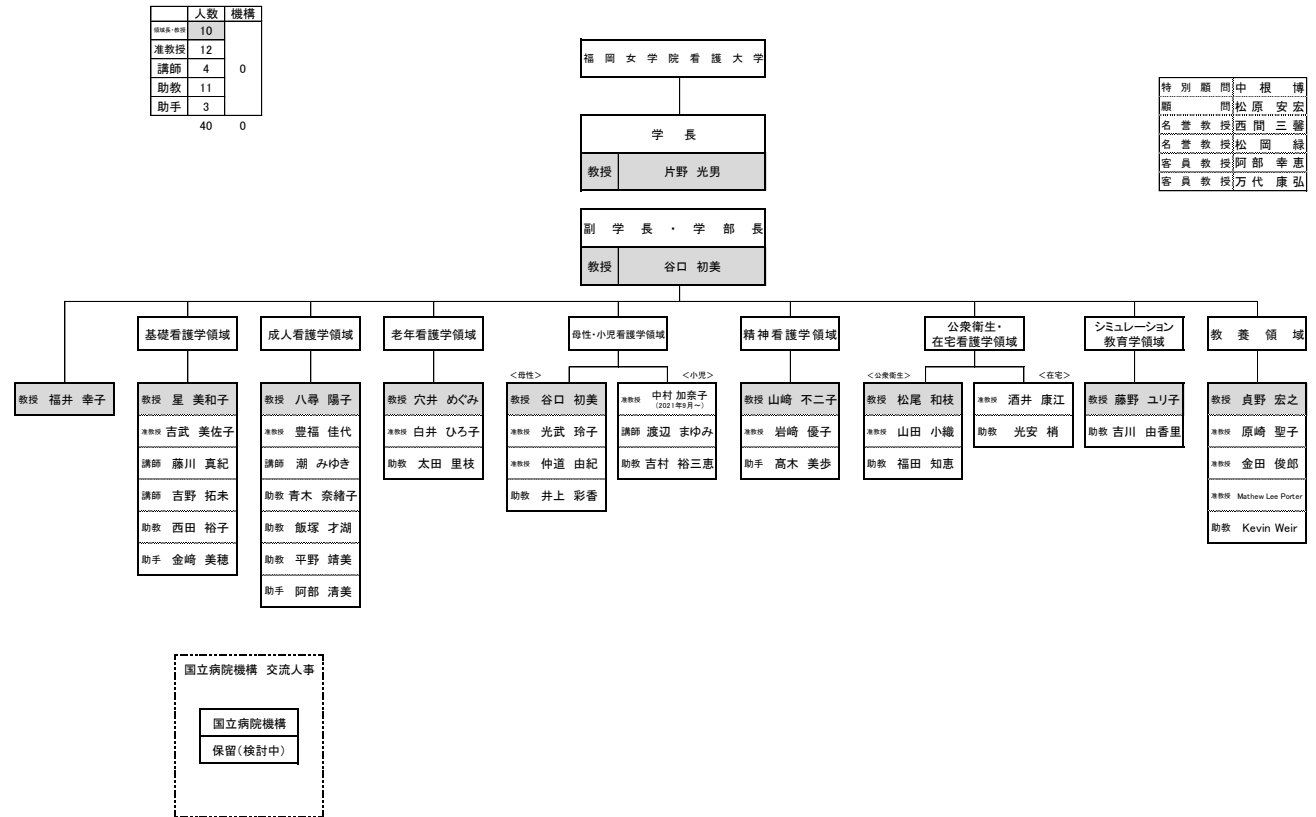

### 2-2. 事務組織

福岡女学院看護大学 事務組織図 (2021年 4月 1日)

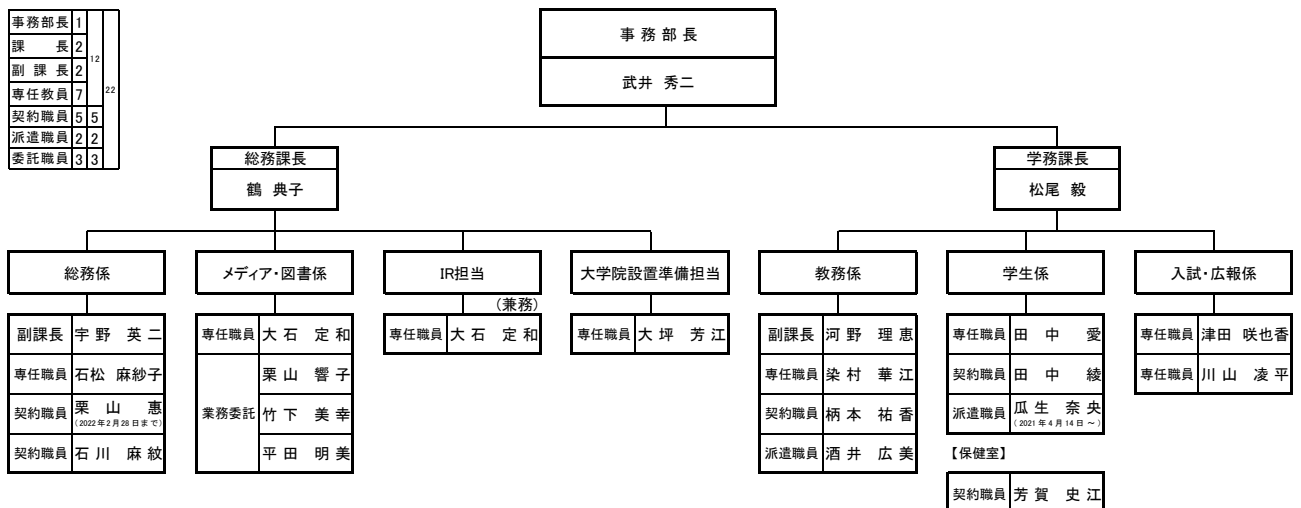

### 3. 学部生数

(2021年5月1日現在)

学部（入学定員）		在籍者	卒業生累計 (2020年度まで)
看護学部 総数（100名）		455名	1,049名
在籍者内訳	1年次	103名	
	2年次	118名	
	3年次	112名	
	4年次	122名	

### 4. 保健師選択コース履修者数

選考人数：18名以内

選考時期：2年次後期

(2021年5月1日現在)

履修者内訳	学年	履修者数
	3年次	18名
	4年次	18名

### 5. 多言語医療支援コース履修者数

コース定員：最大10名

選考・選抜時期：1年次後期

(2021年5月1日現在)

履修者内訳	学年	履修者数
	1年次	5名※
	2年次	4名
	3年次	8名
	4年次	6名

※1年次の履修者数は入学時履修申請を提出した人数

## II. 教育

### 1. カリキュラム

#### 【カリキュラムの構造】 2018年度入学生～

統合分野

〈必修〉ヒューマンケアリング論Ⅲ（統合） 看護研究入門 卒業研究Ⅰ（課題の探求） 卒業研究Ⅱ（論文の作成）  
災害看護学 看護管理学 看護倫理学  
〈選択〉国際看護学 エンド・オブ・ライフケア 看護総合セミナーⅠ（基礎） 看護総合セミナーⅡ（応用）  
【実習】看護学総合実習

専門分野Ⅱ

[成人・老年看護学] 成人看護学概論 成人看護援助論Ⅰ（周術期総論） 成人看護援助論Ⅱ（急性期）  
成人看護援助論Ⅲ（慢性期） 成人看護援助論演習  
老年看護学概論 老年看護援助論 老年看護援助論演習 クリティカルケア  
【実習】成人看護学実習（急性期） 成人看護学実習（慢性期） 老年看護学実習  
[母性・小児看護学] 母性看護学概論 母性看護援助論Ⅰ（妊娠・分娩期）  
母性看護援助論Ⅱ（産褥・新生児期） 母性看護援助論演習  
小児看護学概論 小児看護援助論Ⅰ（症状を示す子どもの看護）  
小児看護援助論Ⅱ（健康レベルに応じた子どもの看護） 小児看護援助論演習  
【実習】母性看護学実習 小児看護学実習  
[精神看護学] 精神看護学概論 精神看護援助論 精神看護援助論演習  
【実習】精神看護学実習  
[在宅看護学] 在宅看護学概論 在宅看護援助論 在宅看護援助論演習  
【実習】在宅看護学実習  
[公衆衛生看護学] 公衆衛生看護学概論 公衆衛生看護方法論Ⅰ（個人・家族の支援）  
〈選択〉公衆衛生看護活動論Ⅰ（地域診断の基礎） 公衆衛生看護活動論Ⅱ（地域診断の応用）  
公衆衛生看護管理論Ⅰ（基礎） 公衆衛生看護管理論Ⅱ（応用）

専門分野Ⅰ

[基礎看護学] 看護学概論 看護理論 ヒューマンケアリング論Ⅰ（基礎） ヒューマンケアリング論Ⅱ（応用）  
基礎看護学方法論Ⅰ（生活援助技術） 基礎看護学方法論Ⅱ（診療援助技術） フィジカルアセスメント  
看護過程Ⅰ（看護過程の基本） 看護過程Ⅱ（応用）  
【実習】基礎看護学実習Ⅰ（コミュニケーション実習） 基礎看護学実習Ⅱ（看護過程実習）

#### 専門基礎分野

##### 人体の化学

生命科学  
人体の構造Ⅰ（総論・脈管系・呼吸器系・泌尿器系・生殖器系）  
人体の構造Ⅱ（内分泌系・骨格系・筋系・神経系・皮膚系・感覚器）  
人体の機能Ⅰ（血管・循環・呼吸・内分泌・消化吸収・栄養代謝・尿生成・排泄・体温調節）  
人体の機能Ⅱ（筋肉・神経・感覚）  
薬理学  
微生物学・感染学

##### 疾病の成り立ちと回復

病理学概論  
病態・疾病論Ⅰ（治療総論）  
病態・疾病論Ⅱ（呼吸・循環・腎・泌尿器系）  
病態・疾病論Ⅲ（消化器・脳神経・筋・内分泌・代謝系）  
病態・疾病論Ⅳ（運動器・血液・感染症・アレルギー系）  
病態・疾病論Ⅴ（小児・精神）  
生殖・発達学

##### 生活者の健康

公衆衛生学・疫学  
保健医療福祉行政論  
保健統計学  
健康教育論  
健康と栄養  
臨床心理学  
精神保健論

#### 基礎分野

##### キリスト教と文化

〈必修〉  
建学の理念  
キリスト教学Ⅰ（キリスト教概論）  
キリスト教学Ⅱ（キリスト教史特論）  
生命倫理

〈選択〉  
音楽Ⅰ（基礎）  
音楽Ⅱ（応用/音楽療法概論を含む）  
文化人類学

##### 人間と社会

〈必修〉  
人間の発達と心理  
人間関係論  
〈選択〉  
科学の基礎  
生物と地球環境  
経済と社会の基礎（社会人入門）  
社会福祉学  
ボランティア活動論  
教育方法論  
法学（日本国憲法を含む）  
体育

##### コミュニケーション

〈必修〉  
ラーニング・リテラシー  
Practical EnglishⅠ（大学英語の入門）  
Practical EnglishⅡ（自己表現力）  
English for NursingⅠ（情報収集）  
コミュニケーション・リテラシー

〈選択〉  
情報処理演習  
English for NursingⅡ（アセスメント）  
English for NursingⅢ（入院時のサポート）  
Basic English Reading&Translation  
English Reading&Translation  
Short Overseas Nursing Study  
韓国の言語と文化  
中国の言語と文化  
医療英語Ⅰ（人体・症状・疾病）  
医療英語Ⅱ（診察・処置）

#### ①保健師コース

卒業時に保健師免許受験資格の取得を目的とするコース。  
2年次末に希望申請を行い、選考の結果受講者が決定する。

#### ①保健師コース

〈必修〉  
公衆衛生看護方法論Ⅱ（集団・組織の支援）  
公衆衛生看護活動論Ⅰ（地域診断の基礎）  
公衆衛生看護活動論Ⅱ（地域診断の応用）  
公衆衛生看護管理論Ⅰ（基礎）  
公衆衛生看護管理論Ⅱ（応用）  
【実習】  
公衆衛生看護学実習

#### ②多言語医療支援コース

多文化への理解を深め、語学（英語）力、コミュニケーション力を備えた看護職を育成するコース。  
入学時にコース受講の要件を満たし、かつ1年次末に希望申請を行った者の中から選考し受講者を決定する。

#### ②多言語医療支援コース

English for NursingⅡ（アセスメント）  
English for NursingⅢ（入院時のサポート）  
Intermediate Speaking English Discussion※  
English Communication※  
International Communication※  
Cross-Cultural Health Practices※

※印は福岡女学院大学国際キャリア学部開講科目を履修し、本学開講科目と読替る。

## 2. 開講科目一覧

〈2018年度以降入学生〉

### 【基礎分野】

区分	授業科目	年次	開講	単位数		時間	コマ	担当教員
				必修	選択			
キリスト教と文化	建学の理念	1	前期	1		15	8	片野、谷口、福井、白井、山田、松岡、十時、中根
	キリスト教学Ⅰ(キリスト教概論)	1	前期	2		30	15	金田
	キリスト教学(キリスト教史特論)	4	後期	1		15	8	金田
	音楽Ⅰ(基礎)	1	前期		1	30	15	※米倉
	音楽Ⅱ(応用/音楽療法概論を含む)	1	後期		1	30	15	※米倉
	文化人類学	1	前期集中		2	30	15	※波平
	生命倫理	1	後期	1		15	8	金田、光武、松尾、穴井
人間と社会	科学の基礎	1	前期		1	15	8	貞野、金田
	生物と地球環境	2	前期		2	30	15	貞野
	人間の発達と心理	1	前期	2		30	15	原崎
	人間関係論	1	後期	2		30	15	原崎
	経済と社会の基礎(社会人入門)	1	前期		2	30	15	※岩下
	社会福祉学	1	後期		1	15	8	※大西
	ボランティア活動論	1	後期		1	30	15	※南川
	教育方法論	2	前期		1	30	15	※原田
	法学(日本国憲法を含む)	1	前期		2	30	15	※福本
体育	1	後期		2	30	15	※角南	
コミュニケーション	ラーニング・リテラシー	1	前期	1		30	15	貞野、原崎
	情報処理演習	1	後期		1	30	15	貞野
	Practical EnglishⅠ(大学英語の入門)	1	前期	1		30	15	Mathew PORTER、Kevin Weir
	Practical EnglishⅡ(自己表現力)	1	後期	1		30	15	Mathew PORTER、Kevin Weir
	English for NursingⅠ(情報収集)	2	前期	1		30	15	Mathew PORTER、Kevin Weir
	English for NursingⅡ(アセスメント)	2	後期		1	30	15	Mathew PORTER、Kevin Weir
	English for NursingⅢ(入院時のサポート)	3	前期		1	30	15	Mathew PORTER、Kevin Weir、吉川
	Basic English Reading & Translation	3	前期		1	30	15	Mathew PORTER
	English Reading & Translation	4	前期		1	30	15	Mathew PORTER
	Short Overseas Nursing Study	1	後期集中		3	45	23	Mathew PORTER、Kevin Weir
	韓国の言語と文化	1	前期		1	30	15	※鄭
	中国の言語と文化	1	前期		1	30	15	※徐
	コミュニケーション・リテラシー	2	前期	1		15	8	藤野、吉川
	医療英語Ⅰ(人体・症状・疾病)	1	前期		1	30	15	Kevin Weir
	医療英語Ⅱ(診察・処置)	1	後期		1	30	15	Kevin Weir
	Intermediate Speaking	3	前期		2	30	15	Mathew PORTER
	English Discussion	3	前期		2	30	15	Mathew PORTER
	English Communication	4	後期		2	30	15	Mathew PORTER
	Intercultural Communication	4	後期		2	30	15	Mathew PORTER

※非常勤講師

【専門基礎分野】

区分	授業科目	年次	開講	単位数		時間	コマ	担当教員
				必修	選択			
人体の科学	生命科学	1	後期	2		30	15	貞野
	人体の構造Ⅰ (総論・脈管系・呼吸器系・泌尿器系・生殖器系)	1	前期	1		30	15	※安田、藤野、吉川
	人体の構造Ⅱ (内分泌系・骨格系・筋系・神経系・皮膚系・感覚器)	1	後期	1		30	15	※安田、藤野、吉川
	人体の機能Ⅰ (血液・循環・呼吸・内分泌・消化吸収・栄養代謝・尿生成・排泄・体温調節)	1	前期	1		30	15	※安田、藤野、吉川
	人体の機能Ⅱ(筋肉・神経・感覚)	1	後期	1		30	15	※安田、藤野、吉川
	薬理学	2	前期	2		30	15	※笹栗、※高橋、※石兼、※有岡
	微生物学・感染学	1	後期	2		30	15	※塩田
疾病の成り立ちと回復	病理学概論	1	後期	1		15	8	片野
	病態・疾病論Ⅰ(治療総論)	1	後期	1		15	8	※内山、※渡辺、※安田(光)、※吉見
	病態・疾病論Ⅱ(呼吸・循環・腎・泌尿器系)	1	後期	1		30	15	※高田、※山下、※吉見、※中野、※濱武、※小池、※中司、※細谷、※鳥谷、※田ノ上、※松本、※黒木、※加野
	病態・疾病論Ⅲ(消化器・脳神経・筋・内分泌・代謝系)	2	前期	1		30	15	※田中、※多田、※大越、※辻田、※信藤、※是久、※石田、※黒田、※立花、※保田、※野原
	病態・疾病論Ⅳ(運動器・血液・感染症・アレルギー系)	2	前期	1		15	8	※中家、※黒岩、※肥山
	病態・疾病論Ⅴ(小児・精神)	2	前期	1		30	15	※石崎、※増本、※柴田
	生殖・発達学	2	前期	1		15	8	※内田、※福嶋
生活者の健康	公衆衛生学・疫学	2	前期	2		30	15	※藤和
	保健医療福祉行政論	2	後期	2		30	15	※田中
	保健統計学	2	前期	2		30	15	※平川、※石田、※木村
	健康教育論	2	後期	2		30	15	八尋
	健康と栄養	1	前期	2		30	15	※安武
	臨床心理学	2	前期	1		30	15	※奇
	精神保健論	2	講義	1		30	15	岩崎

※非常勤講師

【専門分野Ⅰ】

区分	授業科目	年次	開講	単位数		時間	コマ	担当教員
				必修	選択			
基礎看護学	看護学概論	1	前期	1		15	8	星、吉野、西田、金崎
	看護理論	1	後期	1		15	8	星、吉野、藤川
	ヒューマンケアリング論Ⅰ(基礎)	1	前期	1		15	8	星、吉武、藤川、吉野、西田
	ヒューマンケアリング論Ⅱ(応用)	2	後期	1		15	8	吉武、星、藤川、吉野、西田、金崎
	基礎看護学方法論Ⅰ(生活援助技術)	1	前期	2		60	30	藤川、吉武、吉野、西田、金崎
	基礎看護学方法論Ⅱ(診療援助技術)	1	後期	2		60	30	吉野、吉武、藤川、西田、金崎
	フィジカルアセスメント	2	前期	1		30	15	吉武、藤川、吉野、西田、金崎
	看護過程Ⅰ(看護過程の基本)	2	前期	1		30	15	星、藤川、吉武、西田、吉野
	看護過程Ⅱ(応用)	2	後期	1		15	8	星、吉武、藤川、吉野、西田、金崎
	看護過程Ⅲ(応用)	2	後期	1		15	8	星、吉武、藤川、吉野、西田、金崎
実習 臨地	基礎看護学実習Ⅰ(コミュニケーション実習)	2	前期	1		45		星、吉武、藤川、吉野、西田、金崎
	基礎看護学実習Ⅱ(看護過程実習)	2	後期	2		90		星、吉武、藤川、吉野、西田、金崎

※非常勤講師



【専門分野Ⅱ】

区分	授業科目	年次	開講	単位数		時間	コマ	担当教員
				必修	選択			
成人・老年看護学	成人看護学概論	1	後期	1		15	8	八尋
	成人看護援助論Ⅰ(周期総論)	2	前期	1		15	8	豊福、潮、八尋、青木、飯塚、平野、阿部
	成人看護援助論Ⅱ(急性期)	2	後期	1		30	15	豊福、潮、福井
	成人看護援助論Ⅲ(慢性期)	2	前期	2		30	15	八尋、青木、平野、吉川、福井
	成人看護援助論演習	3	前期	1		30	15	八尋、豊福、潮、青木、飯塚、平野、阿部
	老年看護学概論	2	前期	1		15	8	穴井
	老年看護援助論	2	後期	2		30	15	白井、穴井、太田
	老年看護援助論演習	3	前期	1		30	15	太田、穴井、白井
母性・小児看護学	母性看護学概論	2	後期	1		15	8	仲道、谷口
	母性看護援助論Ⅰ(妊娠・分娩期)	2	後期	1		15	8	仲道、光武、井上
	母性看護援助論Ⅱ(産褥・新生児期)	3	前期	1		15	8	仲道、光武
	母性看護援助論演習	3	前期	1		30	15	光武、仲道、井上、渡辺、吉村
	小児看護学概論	2	後期	1		15	8	中村
	小児看護援助論Ⅰ(症状を示す子どもの看護)	2	後期	1		15	8	中村、渡辺、吉村
	小児看護援助論Ⅱ(健康レベルに応じた子どもの看護)	3	前期	1		15	8	渡辺、吉村
	小児看護援助論演習	3	前期	1		30	15	渡辺、吉村、※渡邊
精神看護学	精神看護学概論	2	前期	1		15	8	山崎
	精神看護援助論	3	前期	2		30	15	山崎、高木
	精神看護援助論演習	3	前期	1		30	15	岩崎、高木
在宅看護学	在宅看護学概論	2	後期	1		15	8	酒井、光安
	在宅看護援助論	2	後期	2		30	15	光安、酒井
	在宅看護援助論演習	3	前期	1		30	15	光安、酒井
公衆衛生看護学	公衆衛生看護学概論	1	後期	2		30	15	松尾、酒井、山田、福田
	公衆衛生看護方法論Ⅰ(個人・家族の支援)	2	後期	2		30	15	松尾、酒井、山田、福田
	公衆衛生看護方法論Ⅱ(集団・組織の支援)	3	前期		2	60	30	山田、松尾、酒井、福田
	公衆衛生看護活動論Ⅰ(地域診断の基礎)	3	前期		2	30	15	山田、松尾、福田
	公衆衛生看護活動論Ⅱ(地域診断の応用)	3	後期集中		1	30	15	山田、松尾、酒井、福田
	公衆衛生看護管理論Ⅰ(基礎)	4	前期		2	45	23	松尾、酒井、山田、光安、福田
	公衆衛生看護管理論Ⅱ(応用)	4	後期		1	30	15	酒井、松尾、福田
臨地実習	成人看護学実習(急性期)	3	後期	3			135	豊福、八尋、潮、青木、飯塚、平野、阿部
	成人看護学実習(慢性期)	3	後期	3			135	八尋、豊福、潮、青木、飯塚、平野、阿部
	老年看護学実習	3	後期	3			135	穴井、白井、太田
	母性看護学実習	3	後期	2			90	仲道、光武、井上
	小児看護学実習	3	後期	2			90	中村、渡辺、吉村
	精神看護学実習	3	後期	2			90	山崎、岩崎、高木
	在宅看護学実習	3	後期	2			90	酒井、山田、光安、福田
	公衆衛生看護学実習	4	前期・後期		5		225	松尾、酒井、山田、光安

※非常勤講師

【統合分野】

区分	授業科目	年次	開講	単位数			時間	コマ	担当教員
				必修	選択	自由			
展 開	看護研究入門	3	前期	1			30	15	山崎
	ヒューマンケアリング論Ⅲ(統合)	4	前期	1			15	8	山崎、原崎、光武、吉武、山田、渡辺、吉野、潮、青木、吉川、光安、太田
	災害看護学	4	前期	1			15	8	酒井、※前田
	国際看護学	4	前期		1		15	8	谷口、松尾、星、酒井、西田
	看護管理学	4	前期	2			30	15	星、光武
	看護倫理学	4	後期	1			15	8	八尋、藤野、吉野、福井
	クリティカルケア	4	前期		1		15	8	潮、豊福、八尋、青木、飯塚、平野、阿部、藤野、吉川
	Cross-Cultural Health Practices	4	後期		1		30	15	Mathew PORTER
	エンド・オブ・ライフケア	4	後期		1		15	8	穴井
	卒業研究Ⅰ(課題の探求)	4	前期	1			30	15	全教員
	卒業研究Ⅱ(論文作成)	4	後期	2			60	30	全教員
	看護総合セミナーⅠ(基礎)	4	前期			1	30	15	白井
	看護総合セミナーⅡ(応用)	4	後期			1	30	15	白井、※阿部(幸)
実 習 地	看護学総合実習	4	前期	3			135		看護学領域の教員

※非常勤講師

### Ⅲ. 研究

#### 1. 教員の研究業績

〔著書〕

著者名	発行年月	書名(版数), ページ数	出版社名, 発行地
谷口初美, 他	2021. 4	2022 年版 医学書院 看護師国家試験問題集「Web 電子版付き」-必修問題/過去問題/国試でるでる BOOK 過去問題の冊子: 模擬問題 問題掲載 861-862 解説掲載 932-933	医学書院, 東京
小田正枝編, 穴井めぐみ	2021. 9	プチナース BOOKS アセスメント・看護計画がわかる症状別看護過程 第2版, 意識障害 59-72, 嚥下障害 131-144	照林社, 東京
小田正枝監修, 穴井めぐみ	2021. 11	症状別看護計画 BOOK プチナース 2021 年 11 月号別冊付録, 嚥下障害 26-27	照林社, 東京
編著: 高橋優三 著者: 内藤知佐子, 岡本華枝, 宮田靖志, 藤野ユリ子	2022. 2	漫画なら 64, No33, 36-51	漫画による医学教育研究会, 東京
河村奈美子, 星美和子	2021. 4	看護の治療的コミュニケーションと心のケア (初版)	大学教育出版, 東京
大久保暢子, 吉川由香里, 他	2022. 2	人体の構造と機能③形態機能学 第2章発達する・成長する IVおとなのからだ; 日常生活行動のからだのしくみ C息をする, 126-136	メジカルフレンド社, 東京

〔原著論文〕

著者名	発行年月	論文タイトル	掲載雑誌名, 巻(号), ページ数
Kikuko Taketomi, Yoichi M.Ito, Eriko Tokunaga, Yuko O.Hirano, <u>Yuriko</u> <u>Fujino</u> , & Akiko Chishaki	2021. 11	Developing a questionnaire on the quality of working life for female medical and healthcare professionals	Industrial Health, 59,371-382

<u>Yoko Yahiro</u> , Mika Miyashita, Katsumi Nasu	2022. 1	Effects of an advance care planning training program for certified palliative care nurses in Japan.	Journal of Cancer Education 2022.1.28 (Published online)
上田智之, 増満誠, 木村涼平, 田出美紀, <u>山崎不二子</u> , 松浦賢長	2022. 3	看護系大学教員に対して新卒看護師が求めるメンタリング機能	九州看護福祉大学紀要, 22(1), 3-13
Simon Capper, <u>Mathew Porter</u> , Ian Willey, Aya Watanabe	2021. 10	Assessing the English needs of Japanese nurses through focus group interviews	Journal of Medical English Education Japan Society for Medical English Education ,20(3),25-32
<u>山田小織</u> , 有田久美, 佐久間良子, 前田和歌子	2021. 4	労働者における尿中ナトカリ比と食塩摂取の実態	インターナショナル Nursing Care Research, 20(1), 36-44

[原著論文を除く査読付論文等]

著者名	発行年月	論文タイトル	掲載雑誌名, 巻(号), ページ数
<u>貞野宏之</u>	2022. 3	科学教養番組の教材利用における生命科学専門用語の問題ーNHK スペシャル遺伝子1集2集の有用性ー	福岡女学院大学教育フォーラム, 24, 27-38
<u>松尾和枝</u> , 緒方智美, <u>光安梢</u> , <u>山田小織</u> , <u>酒井康江</u>	2022. 3	Peak Bone Mass の獲得を目指すための行政・小学校と連携したプロジェクトの報告	福岡女学院看護大学紀要 12, 81-91
田出美紀, <u>山崎不二子</u> , 増満誠, 上田智之, 木村涼平, 二重作清子, 一原由美子, 松浦賢長	2022. 3	地域拠点の大学教員が新卒看護師を支援するメンター制導入の検討と課題ー制度導入に対する大学教員と新卒看護師の考えー	日本看護教育学会誌 31(3). 47-60
緒方智美, <u>酒井康江</u> , <u>山田小織</u> , <u>光安梢</u> , <u>松尾和枝</u>	2022. 3	児童の Peak Bone Mass の獲得に向けた取り組みについてー小学校教員の認識ー	福岡女学院看護大学紀要 12, 59-69
<u>酒井康江</u> , 丸山智子, 森谷由美子, <u>松尾和枝</u>	2022. 3	学生のボランティア活動推進のための教員および大学の役割ー熊本地震復興支援ボランティア活動から考える (第2報) ー	福岡女学院看護大学紀要, 12, 71-80

<u>白井ひろ子</u> , <u>藤野成美</u>	2022. 3	看護管理者の勤務中における陰性感情体験	福岡女学院看護大学紀要, 12, 21-32
<u>中村和代</u> , <u>白井ひろ子</u> , <u>網脇慎二</u>	2022. 3	看護大学生の孫からのライフストーリー・インタビューが祖父母に及ぼす影響	聖マリア学院大学紀要, 13, 39-44
<u>山田小織</u> , <u>前田和歌子</u>	2022. 3	産業保健における高血圧予防及び改善に向けた保健指導プログラム～食塩摂取調査及び尿ナトカリ比測定を導入して～	福岡女学院看護大学紀要, 12, 33-40
<u>光安梢</u> , <u>山田小織</u> , <u>藤野ユリ子</u>	2022. 3	療養生活の支援を行う在宅看護の理解を促すための演習内容および方法の有効性に関する文献レビュー	福岡女学院看護大学紀要, 12, 41-48
<u>吉川由香里</u> , <u>藤野ユリ子</u>	2022. 3	基礎看護学実習 I 前に実施した時間外シミュレーショントレーニングの学生が認識した効果	福岡女学院看護大学紀要, 12, 13-20
<u>Mathew Porter</u> , <u>吉川由香里</u> , <u>藤野ユリ子</u> , <u>Kevin Weir</u>	2022. 3	シミュレーション教育を活用した看護英語プログラム開発の試み	福岡女学院看護大学紀要, 12, 49-57
<u>Kevin Weir</u> , <u>星美和子</u> , <u>Mathew Porter</u> , <u>岩崎優子</u> , <u>飯塚才湖</u> , <u>大石定和</u> , <u>高木美歩</u>	2022. 3	学習管理システムの比較と考察－Moodle への移行－	福岡女学院看護大学紀要, 12, 93-104
	2022. 2	地域で生活する精神障がい者の希望に対する訪問看護師の関わりと構造－パーソナル・リカバリーに焦点をあてて－	福岡女学院看護大学紀要, 12, 1-12

[その他 報告書等]

著者名	発行年月	タイトル	報告書名, ページ数
<u>藤野ユリ子</u> , <u>内藤知佐子</u>	2021. 6	特集 コロナ禍の経験をふまえた これからのシミュレーション教育【対談】看護基礎教育の転換期に考えたい, シミュレーション教育の実践と展望	看護教育, 62(6), 502-509
<u>藤野ユリ子</u> , <u>吉川由香里</u>	2021. 6	特集 コロナ禍の経験をふまえたこれからのシミュレーション教育看護教育 福岡県実習補完事業の概要と実際～ひらかれた看護教育に向けて	看護教育, 62(6), 510-517

<u>藤野ユリ子</u> , 阿部幸恵	2021. 7	日々のアセスメントとケアが一步深くなる 患者のみかたと看護のしかた 自殺企図のある産後うつ患者さん	エキスパートナース, 37(8), 84-100
<u>藤野ユリ子</u>	2021. 7	With/after コロナのシミュレーション教育の展望	機関誌「看護」, 73(10), 64-69
五十嵐寛, 石川和信, 駒沢伸泰, 万代康弘, 金子一郎, <u>藤野ユリ子</u> , 阿部幸恵	2021. 9	日本のシミュレーション教育向上のための認証プログラムの開発～セミナーとワークショップ 2020 について～	日本シミュレーション医療学会誌, 9, 93-98
<u>藤野ユリ子</u> (代表), <u>吉川由香里</u>	2021. 10	看護シミュレーションラーニング学会第2回学術集会におけるワークショップ開催	2020年度 福岡女学院学院活性化推進助成金 教育研究活動報告書, 1-10.
<u>豊福佳代</u> (代表), <u>八尋陽子</u> , <u>藤野ユリ子</u> , <u>吉川由香里</u>	2021. 10	看護学生の自己学修を促すeポートフォリオの構築	2020年度 福岡女学院学院活性化推進助成金 教育研究活動報告書, 15-19.
<u>吉村裕三恵</u> (代表), <u>光武玲子</u> , 田出美紀, <u>渡辺まゆみ</u> , 渡邊晴美, 福澤雪子	2021. 10	A市と連携した大学における子育てサロン開催に向けて	2020年度 学院活性化助成金 教育研究活動報告書, 31-77.

[シンポジウム・招聘講演]

演者名	講演年月	講演タイトル	学術集会名, 講演名等, 開催地
<u>谷口初美</u>	2021. 5	「日本助産師会とモンゴル助産師会の Twinning Project の変遷とこれから」 特別講演	国際助産師の日, モンゴル助産師会, online ウランバートル
<u>藤野ユリ子</u>	2021. 6～ 2022. 3	テーマ「シミュレーション教育を効果的に取り組むために カリキュラムへの導入とシミュレーション教育を担う組織・教員の在り方 (講演後オンデマンド配信)」	2021 医学書院カリキュラム編成セミナー, 東京, Web 開催後オンデマンド配信

<u>藤野ユリ子</u>	2021. 10. 3	テーマ「多様な実践の場につなぐシミュレーション教育の実践」	日本私立看護系大学協会研修会「看護の将来を見据えたシミュレーション教育の展望」, 東京, Web 開催後オンデマンド配信
<u>藤野ユリ子</u>	2021. 11. 2	ICT を活用した医療・看護学教育 みんなでつくろう！みんなでまわそう！シミュレーションセンター	内田洋行主催「大学・高校実践ソリューションセミナー 2021 秋」オンラインセミナー, 大阪, Web 開催後オンデマンド配信
<u>藤野ユリ子</u>	2022. 2. 19	「看護学生から看護師へのトランジションを支援するシミュレーション教育の可能性」	日本看護シミュレーションラーニング学会第3回学術集会シンポジウム, 高知, Web 開催
<u>八尋陽子</u>	2021. 12	コロナ禍での看護実習について	第21回福岡県看護学会 特別企画配信 セッション, 福岡
<u>酒井康江</u>	2021. 10. 3	テーマ「多様な看護実践の場へつなぐシミュレーション教育の実践」 事例紹介：在宅看護学～訪問時の面接技術～	日本私立看護系大学協会研修会「看護の将来を見据えたシミュレーション教育の展望」, 東京, Web 開催後オンデマンド配信

[学会発表] ※学術集会名, 開催地, 開催方法 (WEB, Online 等)

発表者名	発表年月	発表タイトル	学術集会名, 開催地
内藤知佐子, 内海桃絵, 任和子, <u>谷口初美</u>	2021. 12	ファシリテーターが実践を通してデブリーフィング場面で獲得したスキル	第41回日本看護科学学会学術集会, 愛知, WEB 開催
内海桃絵, 内藤知佐子, 任和子, <u>谷口初美</u>	2021. 12	シミュレーション教育で活躍している指導者が余裕を感じるようになったきっかけ	第41回日本看護科学学会学術集会, 愛知, WEB 開催

高橋優三, 宮田靖志, 内藤知佐子, 藤野ユリ子, 岡本華絵	2021. 7	漫画を使った医療プロフェッショナルリズム教育	第 53 回日本医学教育学会大会 (オンライン・京都) ワークショップ
錦谷まりこ, 城戸瑞穂, 中川知子, 安本佐和, 守屋普久子, 川波祥子, 武富貴久子, 藤野ユリ子, 永吉絹子, 伊豆倉理江子, 加藤聖子, 中嶋直樹, 樗木晶子	2021. 10	大学病院における医療職者の働き方と健康・安全との関係	第 37 回ストレス学会 (Online 千葉)
阿部幸恵, 藤野ユリ子, 臼井いづみ, 冷水育	2022. 2	改訂ほやほやの INACSL の Standards で Simulation Design を学ぼう	第 3 回日本看護シミュレーションラーニング学会学術集会 (オンライン・高知)
<u>Miwako Hoshi,</u> <u>Takumi Yoshino,</u> <u>Misako Yoshitake,</u> <u>Yuko Nishida, &amp;</u> <u>Maki Fujikawa</u>	2021. 11	Self-transcendence and well-being in Japanese undergraduate students; Comparison between nursing and non-nursing students	Sigma Theta Tau International Honor Society of Nursing 46th Biennial Convention, Indianapolis, Indiana, USA
<u>Miwako Hoshi, Yuko Nishida, Takumi Yoshino, Maki Fujikawa, Misako Yoshitake, &amp; Reiko Mitsutake</u>	2021. 12. 4	Development of A Simulation for Enhancing Caring and Safety Management Skills of University Nursing Students	The 41st Annual Conference of Japan Academy of Nursing Science, Nagoya, Japan
岩崎優子, 山崎不二子	2021. 12	精神症状出現場面における精神科認定看護師と看護学生の視線の比較	第 41 回日本看護科学学会学術集会, 愛知, WEB 開催
白井ひろ子	2021. 12	パンデミックにより学内代替実習を体験した学生の学びの様相ーエイジズムの視点による検討ー	第 41 回日本看護科学学会学術集会, 愛知, WEB 開催
平田歌織, 藤野成美, 古野貴臣, 藤本裕二, 井村千尋, 菊池洋子, 白井ひろ子	2021. 12	子育て期の働く女性の節酒に影響を与える要因	第 41 回日本看護科学学会学術集会, 愛知, WEB 開催



永松有紀, <u>豊福佳代</u> , 篠原義剛, 竹山ゆみ子	2022. 2	外来化学療法中の就労がん患者の服薬アドヒアランスに関する薬剤師の支援内容	第 36 回日本がん看護学会学術集会, 横浜+WEB 開催
古賀佳代子, <u>山田小織</u>	2022. 1	地域包括支援センターにおける運営形態によるストレス対処行動/職務満足度の関連	第 10 回日本公衆衛生看護学会学術集会, 大阪
岩本里織, 大木幸子, 滝澤寛子, 鈴木美和, 松原三智子, 入野了士, 伊木智子, 草野恵美子, 長谷川美香, <u>山田小織</u>	2022. 1	公衆衛生看護技術について考えよう (ワークショップ)	第 10 回日本公衆衛生看護学会学術集会, 大阪
<u>潮みゆき</u> , <u>八尋陽子</u> , <u>豊福佳代</u> , <u>青木奈緒子</u> , <u>飯塚才湖</u> , <u>平野靖美</u> , <u>阿部清美</u>	2022. 2	急変患者への対応を段階的に学習するシミュレーション教育の実践報告	第 3 回日本看護シミュレーションラーニング学会学術集会 WEB 開催
南渕篤, 堀智恵, 石村徳彦, <u>潮みゆき</u>	2021. 7	災害拠点病院に勤務する看護師の災害時対応に関する実態調査	日本集中治療医学会 第 5 回九州支部学術集会, 福岡市, Web 開催
中尾久子, 金岡麻希, 木下由美子, <u>潮みゆき</u> , 青本さとみ	2021. 11	病院看護師の道徳的感受性, 倫理的行動の基礎調査—手術室看護師の特性—	第 33 回日本生命倫理学会年次大会, 東京都, Web 開催
中尾久子, <u>潮みゆき</u> , 金岡麻希, 木下由美子, 酒井久美子, 青本さとみ	2021. 12	病院看護師の道徳的感受性・倫理的行動 —職位, 倫理研修の経験との関連—	第 41 回日本看護科学学会学術集会, 愛知, WEB 開催
<u>藤川真紀</u> , 花田妙子	2021. 8	臨地実習での学生の自律的な質問と内発的動機づけとの関連	第 31 回日本看護学教育学術集会, 名古屋
<u>Maki Fujikawa</u> , <u>Miwako Hoshi</u> , <u>Yuko Nishida</u> , <u>Takumi Yoshino</u> , & <u>Misako Yoshitake</u>	2021. 11	Effectiveness of a simulation of caring in freshmen and sophomore year nursing students in Japan	Sigma Theta Tau International Honor Society of Nursing 46th Biennial Convention, Indianapolis, Indiana, USA
<u>Kevin Weir</u> , & <u>Miwako Hoshi</u>	2022. 2	Making the Move to Moodle: A Case Study on Introducing Moodle at a Nursing University.	Moodle Moot Japan 2022, Nagasaki, Japan

<u>Yuko Nishida, &amp; Miwako Hoshi</u>	2021. 11	Investigation of Management Skills of Japanese Nurse Practitioners working in remote islands in Japan (Peer reviewed)	Sigma Theta Tau International Honor Society of Nursing 46th Biennial Convention, Indianapolis, Indiana, USA
-----------------------------------------	----------	-----------------------------------------------------------------------------------------------------------------------	-------------------------------------------------------------------------------------------------------------

[受賞]

受賞者名	受賞年月	概 要
<u>潮みゆき, 八尋陽子, 豊福佳代, 青木奈緒子, 飯塚才湖, 平野靖美, 阿部清美</u>	2022. 2	第3回日本看護シミュレーションラーニング学会学術集会 優秀演題賞 「演題：急変患者への対応を段階的に学習するシミュレーション教育の実践報告」
南淵篤, 堀智恵, 石村徳彦, <u>潮みゆき</u>	2021. 7	日本集中治療医学会第5回九州支部学術集会学会優秀演題奨励賞 「演題：災害拠点病院に勤務する看護師の災害時対応に関する実態調査」

[その他]

氏名	年月	概 要
藤野ユリ子	2022. 1. 7 2022. 2. 4	看護教育のための情報サイト「NurSHARE」オンラインサイトにおける解説 【連載】広がるEdTeah×看護教育 看護が学べるデジタル仮想の町ーミッションタウンへようこそ！（前編）（後編）

## 2. 科研費・競争的資金取得一覧

[文部科学省・日本学術振興会科学研究費補助金]

担当者名	研究課題：年度，（代表, 分担）
<u>谷口初美</u>	<ul style="list-style-type: none"> <li>・「基盤研究(C)：2018～2021」看護シミュレーション教育ファシリテーターの自信を育てるプログラムの開発(分担)</li> <li>・「基盤研究(B)：2020～2024」在宅療養者の生活と医療・福祉を統合する力を育成するバーチャル看護教育システム開発(分担)</li> <li>・「基盤研究(C)：2020～2022」子育てにおける母親と祖母間の肯定的役割関係の構造に関する研究(分担)</li> </ul>
<u>藤野ユリ子</u>	<ul style="list-style-type: none"> <li>・「基盤研究(B)：2020～2024」在宅療養者の生活と医療・福祉を統合する力を育成するバーチャル看護教育システム開発(代表)</li> <li>・「基盤研究(C)：2020～2022」領域横断的「概念基盤学習」の教育ネットワーク創りと導入実装支援研究(分担)</li> <li>・「基盤研究(C)：2020～2022」女性医療職者におけるキャリア継続の10年の変遷を追う(分担)</li> <li>・「基盤研究(C)：2018～2022」がん患者のACP普及を目指した発展型看護師教育プログラムの開発と検証(分担)</li> <li>・「基盤研究(C)：2017～2022」胃切除術後患者へのICTを活用した自己管理支援プログラムの構築と有効性の検証(分担)</li> <li>・「基盤研究(C)：2020～2022」疑似体験を通して学ぶ難聴高齢者に対するコミュニケーションスキルアップVR教材開発(分担)</li> </ul>
<u>星美和子</u>	<ul style="list-style-type: none"> <li>・「基盤研究(C)：2020～2022」我が国と米国における看護系大学教員の脆弱性と自己超越性に関する研究(代表)</li> </ul>
<u>松尾和枝</u>	<ul style="list-style-type: none"> <li>・「基盤研究C：2016～2022」新人保健師の自己成長感獲得を目指した実用重視型プリセプターシッププログラムの開発(分担)</li> </ul>
<u>八尋陽子</u>	<ul style="list-style-type: none"> <li>・「基盤研究(C)：2018～2022」がん患者のACP普及を目指した発展型看護師教育プログラムの開発と検証(代表)</li> <li>・「基盤研究(B)：2020～2024」在宅療養者の生活と医療・福祉を統合する力を育成するバーチャル看護教育システム開発(分担)</li> </ul>
<u>山崎不二子</u>	<ul style="list-style-type: none"> <li>・「基盤研究(C)：2021～2023」精神看護学実習を補完可能にする教材開発と大学間で共有するシステムの検討(分担)</li> </ul>
<u>岩崎優子</u>	<ul style="list-style-type: none"> <li>・「基盤研究(C)：2021～2023」精神看護学実習を補完可能にする教材開発と大学間で共有するシステムの検討(代表)</li> <li>・「基盤研究(B)：2020～2024」在宅療養者の生活と医療・福祉を統合する力を育成するバーチャル看護教育システム開発(分担)</li> </ul>
<u>白井ひろ子</u>	<ul style="list-style-type: none"> <li>・「基盤研究(C)：2020～2023」高齢者施設に勤務する新任看護職の就業継続を目指した職場定着促進プログラムの開発(代表)</li> <li>・「基盤研究(B)：2020～2024」在宅療養者の生活と医療・福祉を統合する力を育成するバーチャル看護教育システム開発(分担)</li> </ul>

<u>豊福佳代</u>	<ul style="list-style-type: none"> <li>・「基盤研究(C)：2017～2022」胃切除術後患者へのICTを活用した自己管理支援プログラムの構築と有効性の検証(代表)</li> <li>・基盤研究(C)：2018～2022」がん患者のACP普及を目指した発展型看護師教育プログラムの開発と検証(分担)</li> <li>・「基盤研究(B)：2020～2024」在宅療養者の生活と医療・福祉を統合する力を育成するバーチャル看護教育システム開発(分担)</li> <li>・「基盤研究(C)：2020～2022」疑似体験を通して学ぶ難聴高齢者に対するコミュニケーションスキルアップVR教材開発(分担)</li> <li>・「基盤研究(C)：2018～2022」経口抗がん剤治療を行う就労がん患者の服薬アドヒアランス支援プログラムの開発(分担)</li> </ul>
<u>仲道由紀</u>	<ul style="list-style-type: none"> <li>・「基盤研究(C)：2020～2022」子育てにおける母親と祖母間の肯定的役割関係の構造に関する研究(代表)</li> </ul>
<u>中村加奈子</u>	<ul style="list-style-type: none"> <li>・「若手研究：2019～2023」医療的ケアを要する在宅療養児の親が災害対策を準備するための支援プログラムの開発(代表)</li> <li>・「基盤研究(C)：2021～2023」口腔医療におけるプラダーウィリー症候群の移行医療に関する看護師の役割と機能(分担)</li> <li>・「基盤研究(C)：2021～2023」学童期血友病児の口腔内出血と口腔疾患を予防する包括的口腔ケアプログラムの開発(分担)</li> </ul>
<u>Mathew Porter</u>	<ul style="list-style-type: none"> <li>・「基盤研究(C)：2018～2022」A spoken corpus of foreign patient narratives for nursing English(代表) (看護英語教育への外国人患者のナラティブコーパス)</li> <li>・「基盤研究(C)：2018～2022」An analysis of the English language needs of nurses in Japan(分担) (日本の看護師の英語のニーズ分析)</li> </ul>
<u>山田小織</u>	<ul style="list-style-type: none"> <li>・「基盤研究C：2016～2022」新人保健師の自己成長感獲得を目指した実用重視型プリセプターシッププログラムの開発(代表)</li> <li>・「基盤研究(B)：2020～2024」在宅療養者の生活と医療・福祉を統合する力を育成するバーチャル看護教育システム開発(分担)</li> <li>・「基盤研究C：2018～2022」精神担当保健師のための同僚と10分で困難事例対応能力を向上させる業務モデル(分担)</li> </ul>
<u>潮みゆき</u>	<ul style="list-style-type: none"> <li>・「若手研究(B)：2017～2022」脳梗塞再発予防のための身体活動量指標の確立に向けたデータベースの構築(代表)</li> <li>・「基盤研究(C)：2018～2021」病院看護師の倫理研修の企画と評価システムの開発(分担)</li> <li>・「基盤研究(C)：2021～2023」肝移植後の低活動ライフスタイルを変容する看護介入プログラムの開発(分担)</li> </ul>
<u>吉野拓未</u>	<ul style="list-style-type: none"> <li>・「若手研究(B)：2017～2022」看護教員が臨地実習で感じる倫理的ジレンマに関する実態調査(代表)</li> <li>・「基盤研究(C)：2020～2022」我が国と米国における看護系大学教員の脆弱性と自己超越性に関する研究(分担)</li> </ul>

<u>渡辺まゆみ</u>	<ul style="list-style-type: none"> <li>・基盤研究(C)：2018～2021」 医療依存度の高い障がい児と家族への訪問看護スキルアップ研修プログラム作成(代表)</li> <li>・「基盤研究(B)：2020～2024」在宅療養者の生活と医療・福祉を統合する力を育成するバーチャル看護教育システム開発(分担)</li> <li>・「基盤研究(C) 2020～2023」領域横断的『概念基盤学習』の教育ネットワーク創りと導入実装支援研究(分担)</li> </ul>
<u>光安梢</u>	<ul style="list-style-type: none"> <li>・「基盤研究(B)：2020～2024」在宅療養者の生活と医療・福祉を統合する力を育成するバーチャル看護教育システム開発(分担)</li> </ul>
<u>西田裕子</u>	<ul style="list-style-type: none"> <li>・「若手研究：2020～2023」日本で活動するNPの意思決定モデル構築に関する研究(代表)</li> <li>・「基盤研究(C)：2020～2022」我が国と米国における看護系大学教員の脆弱性と自己超越性に関する研究(分担)</li> </ul>
<u>吉川由香里</u>	<ul style="list-style-type: none"> <li>・「基盤研究(C)：2020～2022」疑似体験を通して学ぶ難聴高齢者に対するコミュニケーションスキルアップVR教材開発(代表)</li> <li>・「基盤研究(B)：2020～2024」在宅療養者の生活と医療・福祉を統合する力を育成するバーチャル看護教育システム開発(分担)</li> </ul>

[その他の研究助成]

担当者名(代表, 分担)	研究課題
<u>福田知恵</u> (代表) (共同研究機関) 公益財団法人ふくおか公衆衛生推進機構, 医療法人徳洲会福岡徳洲会病院健康管理センター, 医療法人柳育会新やなぎ健診クリニック, 一般社団法人日本健康倶楽部福岡支部	特定保健指導における運動指導の現状・成果と今後の課題 久留米大学内村助成金(文部科学省令和3年度科学技術育成費補助金事業(ダイバーシティ研究環境実現イニシアティブ(特性対応型)))

[学内 福岡女学院 学院活性化推進助成金]

担当者名(代表, 分担)	研究課題
<u>谷口初美</u> (代表), <u>光武玲子</u> , <u>仲道由紀</u> , <u>井上彩香</u>	女学生のこころとからだのセイフティーネットの課題探求

### 3. 共同研究

担当者名(代表, 分担)	研究課題
<u>谷口初美</u> (分担)	モンゴルと日本の国際交流事業（コロナ禍における日本とモンゴルのいのちの誕生の文化を支える助産師の助産技能サービスと教育の向上のための交流事業） 双日国際共同研究助成(2021 年度)
<u>藤野ユリ子</u> (分担), <u>光安梢</u> (分担)	2022 年度「専修学校における先端技術利活用実証研究」 事業名：VR を利用したシミュレーション教材の教育効果の実証研究事業(2020～2022 年度)
<u>山田小織</u> (分担)	尿ナトカリ比とベジチェック値の双方を用いた食事指導法に関する共同研究(2021 年度)

## IV. 社会貢献活動

### 1. 他大学等非常勤講師

#### 谷口初美

- ・ 関西看護医療大学, 「国際助産学」, 2021. 9
- ・ 京都大学, 「看護研究 (質的研究方法)」, 2021. 10
- ・ 久留米大学, 「国際助産学」, 2021. 12

#### 貞野宏之

- ・ 福岡女学院大学, 福岡女学院大学講義「生命科学」, 2021. 4. 14-7. 21

#### 藤野ユリ子

- ・ 宮崎大学大学院, 「看護教育実践論」, 2021. 12

#### 山崎不二子

- ・ 福岡看護専門学校, 講義 15 時間, 2021. 4-5

#### 岩崎優子

- ・ 国立病院機構嬉野医療センター附属看護学校, 「精神看護方法論」, 2021. 10-11

#### 酒井康江

- ・ 福岡看護専門学校 (夜間), 「国際看護・災害看護」, 2021. 10-12
- ・ 筑豊看護専門学校 (夜間), 「国際看護」, 2021. 11-2022. 2

### 2. 講演・研修・講話等

#### 谷口初美

- ・ 古賀市・福岡女学院看護大学官学連携事業, 福岡女学院看護大学公開講座「Women's Health 女性の健康」, 2022. 3-5 (オンデマンド配信)
- ・ 九州大学病院看護部, 「コーチング」, 2021. 11

#### 穴井めぐみ

- ・ 福岡県看護協会, 令和 3 年度福岡県看護専任教員養成講習会「看護教育課程論」(老年看護学), 2021. 8. 25
- ・ 福岡県看護協会, 令和 3 年度福岡県看護実習指導者講習会「実習指導方法論」(老年看護学) 2021. 11. 11
- ・ 福岡県看護協会, 令和 3 年度福岡県看護実習指導者講習会「実習方法演習」, 2021. 10. 18-12. 2

#### 藤野ユリ子

- ・ 福岡女学院看護大学シミュレーション教育センター, 60 時間履修プログラム step3 全 8 回, step4 全 8 回, 2021. 4-9
- ・ YIC 看護福祉専門学校, 山口県看護教育研修会「領域を超えて活用できるシミュレーション教

育」, 2021. 4

- ・ 福岡県保健医療介護部, 福岡県新型コロナワクチン接種業務従事者研修会 全3回, 2021. 6-7
- ・ 福岡県看護協会, 令和3年度福岡県専任教員養成講習会「看護教育方法論」(シミュレーション教育), 2021. 8
- ・ 島根県立大学, 島根県看護教員継続研修「領域を超えて活用できるシミュレーション教育」, 2021. 8
- ・ 奈良県看護協会看護教員継続研修講師「ICTを活用した看護学教育」, 2021. 8
- ・ 医学書院, 医学書院 NEO リアルタイムセミナー「みんなで学ぶ☆シミュレーションひろば」, 2021. 8
- ・ 西南女学院大学, 西南女学院大学看護学科FD研修会「シミュレーション教育について」, 2021. 8
- ・ 鹿児島県看護協会, 看護師等養成所実習補完事業におけるオンライン研修臨地実習を代替とするシミュレーション教育の活用, 2021. 9
- ・ 医学書院, 医学書院主催 NEO リアルタイムセミナー第2回「みんなで学ぶ☆シミュレーションひろば」のファシリテーター, 2021. 10
- ・ 山口県萩看護学校, 山口県看護教育研究会研修会「看護基礎教育におけるシミュレーション教育の実践」, 2021. 11
- ・ 宮崎大学医学部, 宮崎県看護シミュレーション研修会「シミュレーション教育の基本と実践」, 2021. 11
- ・ 沖縄県看護教育協議会, 専任教員研修会「シミュレーション教育の導入」, 2021. 12
- ・ 福岡女学院看護大学シミュレーション教育センター, 第3回卒業後教育シミュレーションセミナー, 2022. 2
- ・ 秋田県保健福祉部 秋田県立衛生看護学院, 秋田県看護教員・実習指導者ブラッシュアップ研修「シミュレーション教育の今ー意義・実践・展望ー」, 2022. 2
- ・ 福岡女学院看護大学シミュレーション教育センター, 第7回看護シミュレーション教育指導者育成プログラム(入門編), 2022. 3
- ・ 日本看護シミュレーションラーニング学会, 指導者研修(ベーシック)講師, 2021. 7, 12
- ・ 日本看護シミュレーションラーニング学会, 指導者研修(アドバンス1)講師, 2021. 8, 2022. 2
- ・ 日本看護シミュレーションラーニング学会, 指導者研修(アドバンス2)研修サポート, 2022. 2

#### 星美和子

- ・ 社会医療法人北海道恵愛会札幌南一条病院, 「治療的コミュニケーション研修」, 2021. 12

#### 山崎不二子

- ・ 九州ブロック実習指導者講習会, 「精神看護学(講義)」2021. 9

#### 岩崎優子

- ・ 福岡県看護協会, 福岡県特定分野看護実習指導者講習会, 2021. 8
- ・ 古賀市・福岡女学院看護大学官学連携事業, 福岡女学院看護大学公開講座「主動型リラクゼーション法SARTで心も体もリラックス」, 2022. 3-5(オンデマンド配信)



### 金田俊朗

- ・古賀市・福岡女学院看護大学官学連携事業, 福岡女学院看護大学公開講座「クリスマスとは」, 2021. 12-2022. 1 (オンデマンド配信)
- ・古賀市・福岡女学院看護大学官学連携事業, 福岡女学院看護大学公開講座「イースター(復活祭)とは」, 2022. 3-5 (オンデマンド配信)
- ・日本基督教団東郷教会 教会の主日礼拝における説教, 2021. 12. 21

### 酒井康江

- ・一般社団法人日本私立看護系大学協会, 「看護の将来を見据えたシミュレーション教育の展望」, 2021. 10

### 白井ひろ子

- ・古賀市・福岡女学院看護大学官学連携事業, 福岡女学院看護大学公開講座「感情コントロールと情動的知性 (EI)」, 2022. 3-5 (オンデマンド配信)

### 豊福佳代

- ・奈良県看護協会, 研修「ICT を活用した看護教育」『成人看護学実習における ICT 活用』担当, 2021. 8. 21
- ・福岡工業大学附属城東高校, 出張講義, 2022. 3. 14

### 仲道由紀

- ・古賀市立古賀北中学校, 性教育講演(2年生), 2021. 10
- ・古賀市立古賀北中学校, 性教育講演(3年生), 2021. 10
- ・古賀市立古賀東中学校, 性教育講演(2年生), 2021. 11
- ・古賀市立古賀東中学校, 性教育講演(3年生), 2021. 11
- ・古賀市立古賀中学校, 性教育講演(2年生と保護者), 2022. 2
- ・古賀市立古賀中学校, 性教育講演(3年生と保護者), 2022. 2
- ・杉の子保育園, 「いのちのはなし」講演(6歳児), 2022. 2
- ・福岡市東浜子どもプラザ, 「子育て相談」, 2022. 3

### 中村加奈子

- ・2021年度国立病院機構小倉医療センター看護研究講師, 2021. 4-12

### 原崎聖子

- ・福岡市社会福祉協議会, 福岡ファミリーサポートセンター提供会員養成講習会「子どもの発達と理解」, 2021. 5. 11, 7. 14, 10. 28, 11. 9, 2022. 1. 27
- ・古賀市・福岡女学院看護大学官学連携事業, 福岡女学院看護大学公開講座「ブックスタート」, 2021. 12-2022. 1 (オンデマンド配信)

## Mathew Porter

- ・古賀市・福岡女学院看護大学官学連携事業, 福岡女学院看護大学公開講座「福岡に住んでいる外国人はどんな人たち?」, 2021. 11-12 (オンデマンド配信)
- ・古賀市・福岡女学院看護大学官学連携事業, 福岡女学院看護大学公開講座「外国人患者と日本の医療機関」, 2021. 12-2022. 1 (オンデマンド配信)
- ・古賀市・福岡女学院看護大学官学連携事業, 福岡女学院看護大学公開講座「オンラインで英語の発音を学ぶ」, 2022. 1-2 (オンデマンド配信)

## 光武玲子

- ・古賀市立古賀北中学校, 性教育講演(1年生), 2021. 10
- ・古賀市立古賀東中学校, 性教育講演(1年生女子), 2021. 11
- ・古賀市・福岡女学院看護大学官学連携事業, 福岡女学院看護大学公開講座「性の話の伝え方～幼児期の子どもさんをお持ちのご両親へ～」, 2022. 1-2(オンデマンド配信)
- ・古賀市立古賀中学校, 性教育講演(1年生女子と保護者), 2022. 2

## 山田小織

- ・古賀市総務課・古賀市社会福祉協議会, 福岡女学院看護大学地域防災人材育成研修会, 2021. 10
- ・全国保健師教育機関協議会, 研修:九州ブロック, 2021. 11
- ・全国保健師教育機関協議会, ワークショップ:日本公衆衛生看護学会, 2022. 1
- ・全国保健師教育機関協議会, 教研修:北海道ブロック, 2022. 2
- ・大野城市役所こども部こども健康課, 就学前・子育て支援専門研修会, 2022. 2

## 吉武美佐子

- ・独立行政法人国立病院機構熊本医療センター看護部, 看護研究指導, 2021. 6-2022. 1 (計2回)
- ・独立行政法人労働者健康福祉機構九州労災病院門司メディカルセンター看護部, 看護研究指導, 2021. 6-2022. 2 (計3回)
- ・古賀市・福岡女学院看護大学官学連携事業, 福岡女学院看護大学公開講座「手洗いを科学する」, 2021. 7-8 (オンデマンド配信)

## 吉野拓未

- ・福岡女学院高等学校, 高大連携「医療従事者を目指すにあたっての心構え」, 2021. 6
- ・飯塚高等学校, 進路ガイダンス出張講義, 2022. 2
- ・古賀市・福岡女学院看護大学官学連携事業, 福岡女学院看護大学公開講座「骨髄バンクドナーを経験して」, 2022. 3-5 (オンデマンド配信)

## 渡辺まゆみ

- ・久山療育園, 看護研究講義, 2021. 5
- ・重症心身障害看護師研修会, 2021. 11, 2022. 2, 3

### 青木奈緒子

- ・福岡女学院高等学校, 高大連携「高等学校2年生との懇談会」, 2022. 3

### Kevin Weir

- ・古賀市・福岡女学院看護大学官学連携事業, 福岡女学院看護大学公開講座「ハロウィンの歴史」, 2021. 11-12 (オンデマンド配信)

### 西田裕子

- ・独立行政法人国立病院機構熊本医療センター看護部, 看護研究指導, 2021. 6-2022. 1 (計2回)
- ・飯塚高等学校, 進路ガイダンス出張講義, 2022. 2

### 光安梢

- ・福岡女学院高等学校, 高大連携「高等学校2年生との懇談会」, 2022. 3

### 吉川由香里

- ・福岡女学院看護大学シミュレーション教育センター, 60時間履修プログラム, 2021. 4-9
- ・福岡県保健医療介護部, 福岡県新型コロナウイルスワクチン接種業務従事者研修会, 2021. 6-7
- ・福岡県看護協会, 令和3年度福岡県専任教員養成講習会「看護教育方法論」(シミュレーション教育), 2021. 8
- ・鹿児島県看護協会, 臨地実習を代替えとするシミュレーション教育の活用, 2021. 9
- ・日本 ACLS 協会, HeartCode®BLS コース, 2021. 10, 2022. 3
- ・福岡女学院看護大学シミュレーション教育センター, 第3回卒業後教育シミュレーションセミナー, 2022. 3
- ・活水女子大学, 活水女子大学看護学部FD研修会「看護実践力向上を目指した効果的なシミュレーション教育の導入方法とシミュレーション教育の授業設計」, 2022. 3
- ・福岡女学院看護大学シミュレーション教育センター, 第7回看護シミュレーション教育指導者育成プログラム, 2022. 3
- ・エルゼビアジャパン株式会社, e-ラーニング教育で実現する看護学生の自主的な知識定着・自己学習習慣, 2021. 7-8

## 3. 学協会委員会役職等

### 谷口初美

- ・第9回日本シミュレーション医療教育学会学術集会, 特別講演 Dr. Edgar Herrera 座長, 2021. 10
- ・The 2<sup>nd</sup> CBIJ (Community for Body Interact in Japan) Ms. Hugrum Osp Egilsdottir の指定コメンテーター, 2021. 12. 3
- ・第10回日本シミュレーション医療教育学会学術集会企画委員, 2021. 11-2023. 3
- ・第41回日本看護科学学会学術集会, 優秀演題座長, 2021. 12
- ・第36回日本助産学会学術集会, 特別講演 Dr. Sally Pairman 座長, 2022. 3. 1
- ・日本看護科学学会, 九州・沖縄地区代議員, 2019-現在
- ・日本看護科学学会学術集会, 査読, 2021. 7

- ・ 日本看護科学学会, 優秀賞審査員, 2021. 9
- ・ ケアリングアイランド九州沖縄コンソーシアム, 会議, 2021. 4-
- ・ 九州大学研究レビュー支援, シニア・アドバイザー, 2019-現在
- ・ 福岡母性衛生学会, 理事, 2013-2021
- ・ 福岡母性衛生学会, 副議長, 2015-現在
- ・ NGO 日本・ベトナムパートナーシップ, 理事, 2017-現在

#### 穴井めぐみ

- ・ 日本看護診断学会評議員, 学会誌の編集委員・査読, 2021. 4. 1-2022. 総会日
- ・ ケアリングアイランド九州沖縄コンソーシアム, 会議, 2021. 4-

#### 藤野ユリ子

- ・ 日本看護技術学会第 19 回学術集会, 京都科学協賛ワークショップ「VR を活用したオンラインシミュレーション教育体験」座長, 2021. 10
- ・ 文部科学省, 新型コロナウイルス感染症下における看護系大学の臨地実習の在り方に関する有識者会議委員, 2021. 4-2022. 3
- ・ 日本看護シミュレーションラーニング学会, 理事, 2021. 4-2022. 3
- ・ 日本看護シミュレーションラーニング学会, 第 3 回学術集会査読委員, 2021. 4-2022. 3
- ・ 日本看護シミュレーションラーニング学会, 研修企画委員, 2021. 4-2022. 3
- ・ 日本看護学教育学会, 評議員, 2021. 4-2022. 3
- ・ 日本看護学教育学会, 査読委員, 2021. 4-2022. 3
- ・ 日本看護学教育学会, 第 32 回学術集会企画委員, 2021. 4-2022. 3
- ・ 日本看護学教育学会, 第 33 回学術集会企画委員, 2021. 4-2022. 3
- ・ 日本看護研究学会, 評議員, 2021. 4-2022. 3
- ・ 日本看護研究学会, 査読委員, 2021. 4-2022. 3
- ・ 日本シミュレーション医療教育学会, 第 10 回学術大会企画委員, 2021. 4-2022. 3
- ・ 日本私立看護系大学協会, シミュレーション教育教材開発プロジェクト委員, 2021. 7-2022. 3
- ・ 日本私立看護系大学協会・日本赤十字広島看護大学, シミュレーション教育教材開発に関わる撮影協力, 2021. 12
- ・ 日本私立看護系大学協会・川崎医療福祉大学, シミュレーション教育教材開発に関わる撮影協力, 2021. 12

#### 星美和子

- ・ 看護科学研究編集事務局, 「看護科学研究」査読委員, 2021 年度

#### 松尾和枝

- ・ 日本看護協会, 学会企画, 2020. 6-2022. 3
- ・ 日本公衆衛生看護学会, 代議員, 2018-現在
- ・ 日本地域看護学会, 代議員, 2014-現在

### 山崎不二子

- ・ 日本ルーラルナーシング学会, 理事, 2021. 4-
- ・ 日本ルーラルナーシング学会学術集会, 座長, 2021. 9
- ・ インターネットジャーナル「看護科学研究」査読, 2022. 1

### 八尋陽子

- ・ ケアリングアイランド九州沖縄コンソーシアム, 会議, 2021. 4-

### 酒井康江

- ・ 一般社団法人日本看護系大学協議会 (JANPU) , 日本看護系大学協議会災害連携会議, 2021. 4-2022. 3

### 豊福佳代

- ・ 応用心理学研究, 査読, 2021. 11
- ・ 日本看護シミュレーションラーニング学会学会誌発行検討ワーキンググループ委員, 2021. 12-2022. 3

### 仲道由紀

- ・ 福岡県助産師会, 2021 年度日本助産師会九州沖縄地区研修会実行委員, 2021. 4-10

### Mathew Porter

- ・ 全国看護英語教育学会, 理事, 2016-現在
- ・ 全国看護英語教育学会誌, 編集委員, 2017-現在
- ・ 全国言語教育学会, 学術交流委員会, 委員長, 2021. 2-現在

### 山田小織

- ・ 福岡県看護協会教育委員会, 2021. 4-2022. 3
- ・ 全国保健師教育機関協議会教育課程委員会, 2021. 7-2022. 1

### 吉野拓未

- ・ ケアリングアイランド合同研究, ケアリングアイランド九州沖縄コンソーシアムの活動, 2021. 9

### Kevin Weir

- ・ 全国看護英語教育学会, 北九州チャプター理事, 2013-現在 (会計:2018-現在)

### 吉川由香里

- ・ バイオメディカルファジィシステム学会学術集会, BMFSA2021 学生奨励賞事前論文審査, 2021. 12

#### 4. 地方公共団体委員会役職等

##### 谷口初美

- ・福岡市子ども子育て審議会, 2021. 4-2022. 3
- ・福岡市総合計画審議会, 2021. 8

##### 穴井めぐみ

- ・古賀市介護保険運営協議会, 委員, 2021. 4. 1-2022. 3. 31

##### 松尾和枝

- ・福津市健康づくり推進協議会, 委員, 2021. 6. 1-2023. 3. 31
- ・古賀市健康づくり推進協議会, 委員, 2012. 6-2023. 3. 31
- ・福岡県国民健康保険団体連合会, 保健事業支援・評価委員会, 委員, 2020. 3. 31-2023. 3. 31
- ・古賀市男女共同参画審議会, 委員, 2014. 6-2023. 3. 31

##### 山崎不二子

- ・令和3年度第1回古賀市・福岡女学院看護大学連携協議会, 2021. 7
- ・古賀市南区自主防災会との打ち合わせ会議, 2021. 11
- ・古賀市南区防災教室への参加と発表, 2021. 11
- ・古賀市就労部会への参加, 2021. 11-2022. 3
- ・古賀市就労部会主催 Zoom 合同面接, 2022. 2
- ・令和3年度第1回古賀市障がい者施策推進協議会出席, 2022. 2

##### 酒井康江

- ・福岡県粕屋保健福祉事務所, 粕屋地区在宅医療推進協議会, 委員, 2021. 4-2022. 3

##### 山田小織

- ・古賀市基本構想審議会, 2021. 5-2021. 9
- ・古賀市地域活動サポーター運営委員会, 2021. 7-12

#### 5. 産業界・地域社会・その他の委員会役職等

##### 谷口初美

- ・令和4年度大学入学共通テスト試験場要員, 2022. 1
- ・福岡女学院理事, 2021. 6-現在
- ・福岡女学院常任理事, 2021. 7-現在
- ・福岡女学院評議員, 2021. 4-現在

##### 松尾和枝

- ・古賀市花鶴地区, 地区組織活動支援, 2021. 5. 21
- ・宗像市赤間地区コミセン健康福祉部会, 赤間地区組織活動支援, 2007. 7-現在
- ・福津市健康づくり課, 宮司地区組織活動支援, 2009. 5. 10-現在

- ・ 宗像保健所, コロナ健康観察支援, 2022. 2. 2
- ・ 福岡県看護連盟, 福岡県内保健師課程大学院化に向けての検討会議, 2022. 1. 21
- ・ 古賀市糖尿病予防教室事業支援, 健康講話, 2015 年-現在
- ・ 古賀市小野小学校健康づくりプロジェクト, 2015. 4-現在

#### 藤野ユリ子

- ・ 京都科学, VR を利用したシミュレーション教材の教育効果の実証研究事業 企画推進委員, 2021. 4-2022. 3

#### 山崎不二子

- ・ 福岡女学院法人評議会, 評議員, 2021. 4-現在

#### 仲道由紀

- ・ 母と子どもを護る多職種の会, オンライン講演会(全4回)実行委員, 2021. 9-2022. 1
- ・ 古賀市・福岡女学院看護大学官学連携事業オンライン妊娠後期すこやか教室, 企画運営, 2021. 4-2022. 3
- ・ 古賀市・福岡女学院看護大学官学連携事業オンライン子育てサロン「Olive」, 企画運営, 2022. 1

#### 中村加奈子

- ・ 古賀市・福岡女学院看護大学官学連携事業オンライン子育てサロン「Olive」, 企画運営, 2022. 1
- ・ 令和4年度大学入学共通テスト試験場要員, 2022. 1

#### 光武玲子

- ・ 古賀市・福岡女学院看護大学官学連携事業オンライン妊娠後期すこやか教室, 企画運営, 2021. 4-2022. 3
- ・ 古賀市・福岡女学院看護大学官学連携事業オンライン子育てサロン「Olive」, 企画運営, 2022. 1
- ・ 令和4年度大学入学共通テスト試験場要員, 2022. 1

#### 山田小織

- ・ 大野城市役所こども部こども健康課, 母子保健事業支援：療育事業支援サポート, 2021. 5-2022. 2
- ・ パナソニック住宅設備株式会社北九州工場・カゴメ株式会社イノベーション本部 産業保健：職域健康管理サポート, 2021. 5-12

#### 渡辺まゆみ

- ・ 古賀市・福岡女学院看護大学官学連携事業オンライン妊娠後期すこやか教室, 企画運営, 2021. 4-2022. 3
- ・ 古賀市・福岡女学院看護大学官学連携事業オンライン子育てサロン「Olive」, 企画運営, 2022. 1

## 井上彩香

- ・古賀市・福岡女学院看護大学官学連携事業オンライン妊娠後期すこやか教室, 企画運営, 2021. 4-2022. 3
- ・古賀市・福岡女学院看護大学官学連携事業オンライン子育てサロン「Olive」, 企画運営, 2022. 1
- ・古賀市立古賀北中学校, 性教育講演, 運営補助, 2021. 10
- ・古賀市立古賀東中学校, 性教育講演, 運営補助, 2021. 11

## 吉村裕三恵

- ・古賀市・福岡女学院看護大学官学連携事業オンライン妊娠後期すこやか教室, 企画運営, 2021. 4-2022. 3
- ・古賀市・福岡女学院看護大学官学連携事業オンライン子育てサロン「Olive」, 企画運営, 2022. 1
- ・令和4年度大学入学共通テスト試験場要員, 2022. 1

## 6. その他

### 谷口初美

- ・福岡女学院看護大学地域連携プログラム, 2021年度第1回地域防災力アップセミナー, 2021. 10. 24

### 穴井めぐみ

- ・福岡県保健医療介護部, 福岡県新型コロナウイルスワクチン接種業務従事者研修会, 2021. 6

### 星美和子

- ・福岡女学院看護大学地域連携プログラム, 2021年度第1回地域防災力アップセミナー, 2021. 10. 24

### 山崎不二子

- ・福岡女学院看護大学地域連携プログラム, 2021年度第1回地域防災力アップセミナー, 2021. 10. 24

### 金田俊朗

- ・ホームレス支援 NPO 福岡おにぎりの会, 夜回りボランティア学生引率, 2021. 12-2022. 3

### 酒井康江

- ・令和3年7月大雨災害義援金, 義援金の呼びかけ・集金・振込, 2021. 7-8
- ・古賀市地域活動サポートセンター, ボールンピック, フレイル予防, 2021. 10-11
- ・古賀市教育委員会青少年育成課, 「古賀市子どもわくわくフェスタ」, 2021. 11
- ・株式会社いちばん星, 「サプライズサンタ」, 2021. 12

### 白井ひろ子

- ・福岡県保健医療介護部, 福岡県新型コロナウイルスワクチン接種業務従事者研修会, 2021. 6. 29, 7. 9



### 仲道由紀

- ・ 福岡県保健医療介護部, 福岡県新型コロナウイルスワクチン接種業務従事者研修会, 2021. 7. 9
- ・ ケアリングアイランド大学コンソーシアム事業, 看護師国家試験学習支援ツールの制作 (放送大学) , 2021. 7

### 中村加奈子

- ・ 産業医科大学医療技術短期大学・産業保健学部同窓会, 同窓会理事, 2013. 8-現在

### 光武玲子

- ・ 福岡県保健医療介護部, 福岡県新型コロナウイルスワクチン接種業務従事者研修会, 2021. 6
- ・ ケアリングアイランド大学コンソーシアム事業, 看護師国家試験学習支援ツールの制作 (放送大学) , 2021. 7

### 山田小織

- ・ 福岡県保健医療介護部, 福岡県新型コロナウイルスワクチン接種業務従事者研修会, 2021. 6
- ・ 福岡県粕屋保健福祉事務所, 新型コロナウイルス感染症疫学調査支援, 2021. 9
- ・ 福岡女学院看護大学地域連携プログラム, 2021 年度第 1 回地域防災力アップセミナー, 2021. 10. 24

### 藤川真紀

- ・ ケアリングアイランド大学コンソーシアム事業, 看護師国家試験学習支援ツールの制作 (放送大学) , 2021. 7

### 吉野拓未

- ・ ケアリングアイランド大学コンソーシアム事業, 看護師国家試験学習支援ツールの制作 (放送大学) , 2021. 7
- ・ 福岡県保健医療介護部, 福岡県新型コロナウイルスワクチン接種業務従事者研修会, 2021. 6. 29, 7. 9

### 青木奈緒子

- ・ 福岡女学院看護大学地域連携プログラム, 2021 年度第 1 回地域防災力アップセミナー, 2021. 10. 24
- ・ 福岡女学院高等学校, 高大連携「高等学校 2 年生との懇談会」, 2022. 3

### 井上彩香

- ・ 福岡県保健医療介護部, 福岡県新型コロナウイルスワクチン接種業務従事者研修会, 2021. 6-7
- ・ ケアリングアイランド大学コンソーシアム事業, 看護師国家試験学習支援ツールの制作 (放送大学) , 2021. 7

### **飯塚才湖**

- ・ 福岡県保健医療介護部, 福岡県新型コロナウイルスワクチン接種業務従事者研修会, 2021. 6
- ・ ケアリングアイランド大学コンソーシアム事業, 看護師国家試験学習支援ツールの制作 (放送大学) , 2021. 7

### **太田里枝**

- ・ 福岡県保健医療介護部, 福岡県新型コロナウイルスワクチン接種業務従事者研修会, 2021. 6. 29, 7. 9

### **Kevin Weir**

- ・ 福津市・福岡女学院看護大学連携事業, 福津市パートナーシップ活動- Facebook page set up 2021. 10
- ・ 福津市・福岡女学院看護大学連携事業, 福津市パートナーシップ活動- 観光翻訳のチェック 2021. 8-9
- ・ 福津市・福岡女学院看護大学連携事業, 福津市パートナーシップ活動-Zoom Meeting 2021. 8

### **平野靖美**

- ・ 福岡県保健医療介護部, 福岡県新型コロナウイルスワクチン接種業務従事者研修会, 2021. 6
- ・ ケアリングアイランド大学コンソーシアム事業, 看護師国家試験学習支援ツールの制作 (放送大学) , 2021. 7

### **吉村裕三恵**

- ・ 福岡県保健医療介護部, 福岡県新型コロナウイルスワクチン接種業務従事者研修会, 2021. 6-7.
- ・ ケアリングアイランド大学コンソーシアム事業, 看護師国家試験学習支援ツールの制作 (放送大学) , 2021. 8

### **阿部清美**

- ・ 福岡県保健医療介護部, 福岡県新型コロナウイルスワクチン接種業務従事者研修会 2021. 6
- ・ ケアリングアイランド大学コンソーシアム事業, 看護師国家試験学習支援ツールの制作 (放送大学) , 2021. 7

## V. 国際交流

### 1. 学生の海外研修および派遣

新型コロナウイルス感染症（COVID-19）拡大防止対策にて中止となった。

### 2. 海外の大学との交流

2021 年度よりサザンクロス大学（オーストリア）の学生・教員と本学の ESS サークルメンバーおよび職員によるオンライン会議ツール（Zoom）を活用した文化交流を行った。

### 3. 海外出張・研修出張

新型コロナウイルス感染症（COVID-19）拡大防止対策にて中止となった。

### 4. 外国人研究者・留学生の受け入れ

新型コロナウイルス感染症（COVID-19）拡大防止対策にて中止となった。

## VI. 委員会活動

### 1. 教学・事務組織

#### ●教学組織

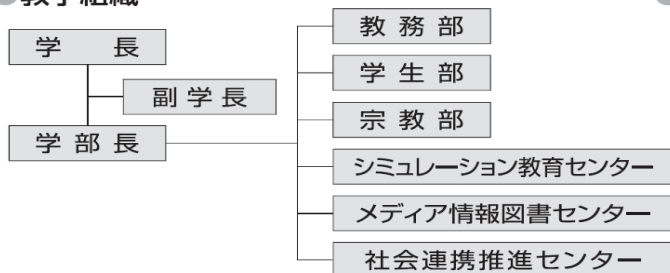

#### ●事務組織

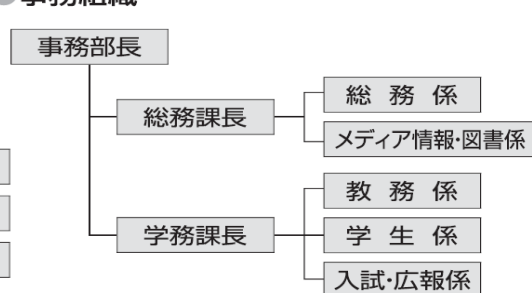

教学組織		事務組織	
役職	氏名	役職	氏名
学部長	谷口 初美	事務部長	武井 秀仁
教務部長	八尋 陽子		
学生部長	穴井 めぐみ		
宗教部長	貞野 宏之	総務課長	鶴 典子
シミュレーション教育センター長	藤野 ユリ子	学務課長	松尾 毅
メディア情報図書センター長	星 美和子	総務課副課長	宇野 英二
社会連携推進センター長	山崎 不二子	学務課副課長	河野 理恵

### 2. 各種委員会・ワーキンググループ一覧

#### 2021年度 各種委員会開催日

曜日	火			木		
	時間	委員会名	委員長	時間	委員会名	委員長
第1週				9:00~10:30	社会連携推進センター委員会	山崎
				10:40~12:00	国家試験対策委員会	白井
				13:30~15:00	国際交流委員会	谷口
				15:10~16:40	宗教部委員会	貞野
第2週				9:00~10:30	自己点検・評価委員会	山崎
				10:40~12:00	学生部委員会	穴井
				13:30~15:00	教務部委員会	八尋
				15:10~16:40	メディア情報図書センター委員会	星
				15:10~16:40	紀要委員会	福井
第3週				9:00~10:30	FD委員会	松尾
				10:40~12:00	ハラスメント対策委員会	山田
				13:30~15:00	シミュレーション教育センター運営委員会	藤野
				15:10~17:30	教授会	谷口
第4週	9:30~	衛生委員会	片野	9:30~11:00	運営会議	片野
				13:30~15:00	臨地実習調整会議	吉武
				16:00~17:00	研究倫理委員会（最終木曜）	貞野
不定期	入試広報委員会、入試審議会、看護大学人事委員会、教員選考委員会、IR推進委員会、財務委員会、財務WG、研究推進委員会、共同研究室整備に関する会議、臨地実習施設連携協議会、学生・看護シミュレーション教育評価委員会、看護・医学・歯学シミュレーション連携協議会、シミュレーション教育センター評価委員会、高大連携会議、大学院設置委員会、新カリキュラム検討WG、学習支援WG、コロナ対策チーム					



### 3. FD/SD活動

#### ◆ 2021年度 各委員会主催研修会一覧

研修名（内容）	委員会名	実施時期	対象者	備考（講師・研修方法等）
シミュレーション研修 ①シミュレーション教育の基本 ②シミュレーション教育の実際 ③シミュレーション教育の体験	シミュレーション教育センター運営委員会	①4月26日(月) 16:30~18:00 ②6月28日(月) 16:30~18:00 ③7月26日(月) 16:30~18:00	教員	講師：藤野ユリ子先生 シミュレーション教育センター長
ハラスメント防止研修	ハラスメント対策委員会 日佐キャンパスと合同開催	7月8日(木)~9月30日(木)	教職員	E-Learning研修用教材の視聴
全学院修養会	宗教部委員会 日佐キャンパスと合同開催	8月17日(火)~8月25日(水)	教職員	基調講演：久野 牧先生 佐賀めぐみ教会牧師 オンデマンド配信
ティーチング・ポートフォリオ関連研修 (TPチャート作成)	FD委員会	7月30日(金)~9月30日(木)	教員	2時間30分の下記動画を視聴 講師：栗田佳代子先生作成の Youtube動画
アドバイザー会議	学生部委員会	8月24日(火) 15:00~16:30	教員	講師：白濱あかね先生 看護大学心理カウンセラー オンライン研修 (Zoom)
MOODLE研修	教務部委員会 FD委員会 メディア情報図書センター委員会	8月27日(金) 10:30~11:30	教員	講師：八木（佐伯）街子先生 ハワイ大学 オンライン研修 (Zoom)
IR研修会 講演「教育改善活動における教学IRの役割と可能性」	IR推進委員会 日佐キャンパスと合同開催	9月6日(月) 14:00~15:30	教職員	講師：佐藤 仁先生 福岡大学人文学部 教育・臨床心理学教授 教育開発支援機構 教学IR室長 オンライン配信
MOODLE個別相談会	FD委員会 メディア情報図書センター委員会	9月16日(木)~2月17日(木) (第3木曜日教授会後) 3月8日(火) 14:30~15:30 3月15日(火) 14:30~15:30 3月22日(火) 14:30~15:30	教員	2021年度学習支援システムWG メンバーによる個別相談対応
労務等に関する研修会	衛生委員会 ハラスメント対策委員会	3月18日(金) 10:00~11:30	教職員	講師：稲好 智子先生 株式会社フォーブレン オンライン研修 (Zoom)
チャペル動画配信	宗教部委員会	随時	教職員	